

**LOTE 1: 1 LOTE DE 2 YEGUAS DE CRÍA DE RAZA LUSITANA (EXPORGA 20190027)**

**Bien 1: ZURIA. Microchip 985120023818982**



**Bien 2: XOCA. Microchip 724098100387018**





**PORTUGAL**

União Europeia  
EUROPEAN UNION  
UNION EUROPÉENNE



**DOCUMENTO DE IDENTIFICAÇÃO DE EQUÍDEOS (PASSAPORTE)**

EQUIDAE IDENTIFICATION DOCUMENT (PASSPORT)

DOCUMENT D'IDENTIFICATION D'EQUIDÉS (PASSEPORT)

Regulamento de Execução (UE) N.º 2015/262 da Comissão de 17 de fevereiro

Este documento consta de 27 páginas  
This passport contains 27 pages  
Ce passeport contient 27 pages



NOME: **ZURIA**  
Name  
Nom

UELN: 620001002096869

SECÇÃO I

Parte A — Elementos de identificação

Identification details/Données d'identification

NOME/Name/Nom	ESPÉCIE/Species/Espèces	SEXO/Sex/Sexe	RAÇA/Breed/Race	PELAGEM/Colour/Robe	DATA DE NASCIMENTO/Date of birth/date de naissance
ZURIA	EQUINA	FEM.	LUSITANA	RUÇA	05/04/2004

MICROCHIP: 985120023818982

PAÍS DE NASCIMENTO/Country of birth/Pays de naissance:

RESENHO DESCRITIVO EM: 01/06/2009

PORTUGAL

OUTLINE DESCRIPTION  
SIGNALEMENT DESCRIPTIF

**CABEÇA/Head/Tête:** RODOPIO FRONTE À ESQ.; RODOPIO LINHA À DTA.; PEQUENA BETA MÉDIA LÁBIO SUPERIOR; RODOPIO BILATERAL MANDIBULARES.

**ANT. DIR/Foreleg R/Ant.D:** NADA.

**ANT. ESQ/Foreleg L/Ant.G:** NADA.

**POST. DIR/Hindleg R/Post.D:** CASCALVO.

**POST. ESQ/Hindleg L/Post.G:** NADA.

**CORPO/Body/Corps:** RODOPIO TERÇO SUP.CRINEIRA DTA.; ESPADA ROMANA À ESQ; RODOPIO TO PO JUGULAR DTA.; RODOPIO GOELA; RODOPIOS BIL.AXILAS E SOLDRAS

**OUTROS/Others/Autres:**

**M. FOGO/Markings/Markes:** " " NA C.D. (IMPERCEPTÍVEL)

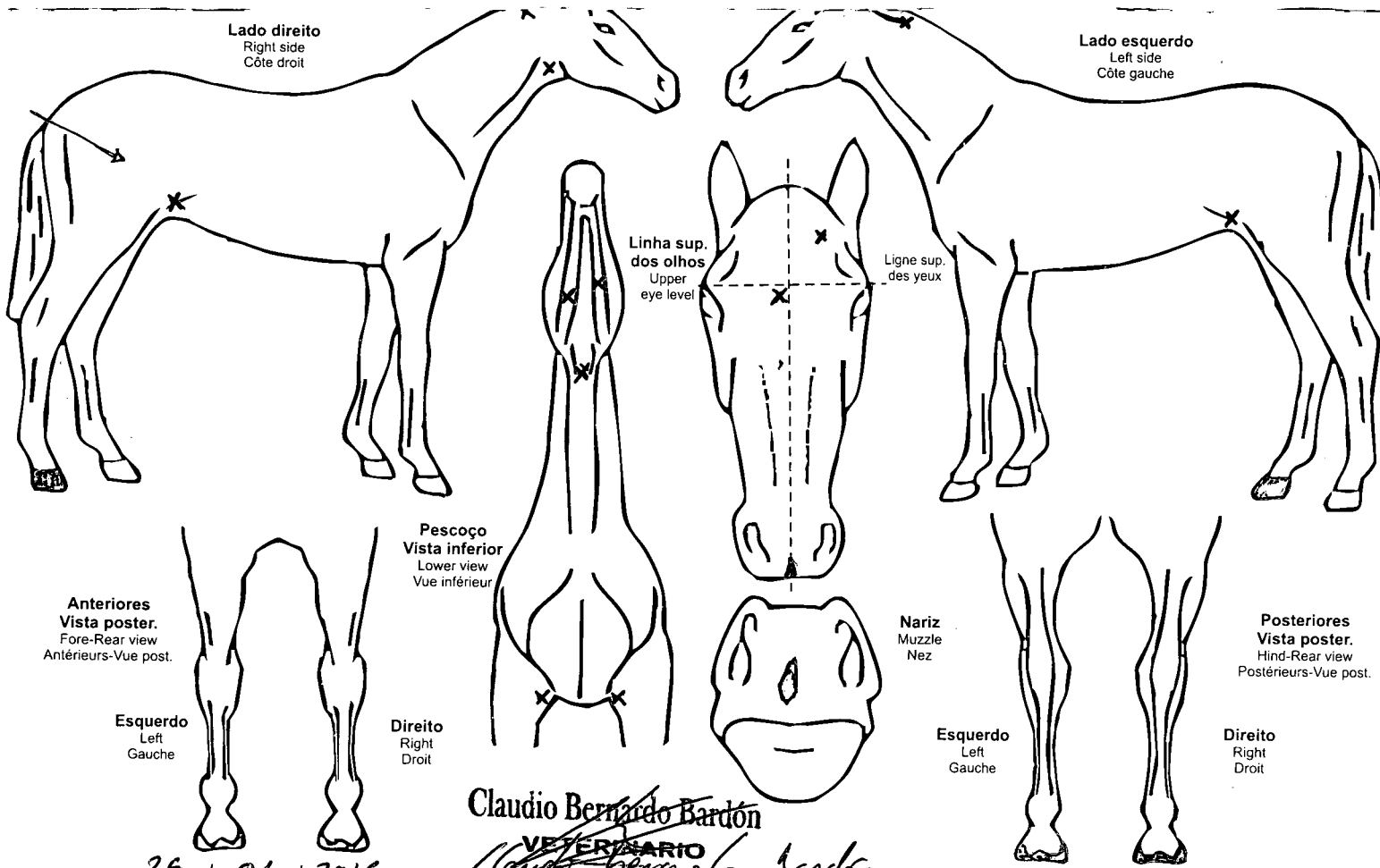

26 | 04 | 2016

Claudio Bernardo Bardon  
**VETERINARIO**  
*Claudio Bernardo Bardon*  
 Colegiado: LE-1761



ASSOCIAÇÃO PORTUGUESA  
DE CRIADORES DO CAVALO  
PURO SANGUE LUSITANO  
ENTIDADE DE UTILIDADE PÚBLICA

# STUD-BOOK DO CAVALO DE RAÇA LUSITANA



## BOLETIM DE INSCRIÇÃO

Certifico que se encontra inscrito no Livro de ADULTOS com o n.º 2407  
um equino do sexo FEMININO identificado pelos elementos constantes deste  
documento, de que é proprietário o Sr.: DEHESA EL CHAPATAL CG, S.L.

residente em AVDA. EUROPA URBANIZACION LA C  
11204 ALGECIRAS  
ESPAÑA

Criador: SOCIEDADE ESTRELA AGRICOLA  
Nome: ZURIA  
UELN 620001002096869  
MCHIP 985120023818982

FORCADO (1)	}	REITOR (3)	}	LIDADOR II (3)
		TORRINHA (1)		DALIA (3)
QUERIDA (2)	}	INDECISO (1)	}	ARMILITA (4)
				FORMOSA (2)
				VISQUEIRO (6)
		DUVIDA (1)		VALMORIM (7)
				ABETARDA (2)

Data de nascimento 5/ 4/ 2004 Altura ao garrote 1,600

Marcas a fogo " " NA C.D. (IMPERCEPTÍVEL)

Pelagem e sinais RUÇA

RODOPIO FRONTE À ESQ.; RODOPIO LINHA À DTA.; PEQUENA BETA MÉD  
IA LÁBIO SUPERIOR; RODOPIO BILATERAL MANDIBULARES. CORPO: RO  
DOPIO TERÇO SUP. CRINEIRA DTA.; ESPADA ROMANA À ESQ; RODOPIO TO  
PO JUGULAR DTA.; RODOPIO GOELA; RODOPIOS BIL. AXILAS E SOLDRAS

ANT.DIR: NADA.  
ANT.ESQ: NADA.  
POST DIR: CASCALVO.  
POST ESQ: NADA.

- (1) ANTONIO CASTRO VAN ZELLER PEREIRA PALHA
- (2) SOCIEDADE ESTRELA AGRICOLA
- (3) MANUEL TAVARES VEIGA
- (4) JOAQUIM JOÃO LOPES FERREIRA
- (5) DAVID RIBEIRO TELLES
- (6) SOC.IMOBILIARIA DO PARQUE - CIPARQUE
- (7) ESTADO PORTUGUES - COUDELARIA NACIONAL

Estoril, 1 de JUNHO de 2009

A Direcção

*João Palas Duarte*



ASSOCIAÇÃO PORTUGUESA  
DE CRIADORES DO CAVALO  
PURO SANGUE LUSITANO  
ENTIDADE DE UTILIDADE PÚBLICA

# STUD-BOOK DO CAVALO DE RAÇA LUSITANA



## BOLETIM DE INSCRIÇÃO

Certifico que se encontra inscrito no Livro de ADULTOS com o n.º 2366 um equino do sexo FEMININO identificado pelos elementos constantes deste documento, de que é proprietário o Sr.: DEHESA EL CHAPATAL CG, S.L.

residente em AVDA. EUROPA URBANIZACION LA C  
11204 ALGECIRAS  
ESPANHA

Criador: LAS CORAJAS, S.L.

Nome: XOCA (SPA)  
UELN 620001002074043  
MCHIP 724098100387018

JASMIM (1)	}	NOVILHEIRO (3)	}	FIRME (5) GUERRITA (3)
		CEREJA (1)		VINGADOR (1) TINOCA (6)
OCA (ESP) (2)	}	DESEJO (1)	}	VENTUROSO III (3) PEJOSA (7)
		OROPENDOLA II (4)		NINO II (8) OROPENDOLA (9)

Data de nascimento 2/ 3/ 2003 Altura ao garrote 1,580

Marcas a fogo " " MUSLO DRCH."32" CRINERA IZQ. MICROCHIP 724098100387018

Pelagem e sinais RUÇA (TORDA).

DOS REMOLINOS YUXTAPUESTOS SOBRE LINEA SUPERIOR DE OJOS, MAS ALTO EL DERECHO. CUERPO: REMOLINOS A AMBOS LADOS DE LA NUCA; REMOLINO EM AMBAS BABILLAS.

ANT.DIR: NADA.  
ANT.ESQ: NADA.  
POST DIR: NADA.  
POST ESQ: NADA.

- (1) ARSENIO RAPOSO CORDEIRO, ARQ.
- (2) LAS CORAJAS, S.L.
- (3) MANUEL TAVARES VEIGA
- (4) EXPLOTACIONES AGRO-PECUARIAS CASTILLA, SA
- (5) FERNANDO SOMMER D'ANDRADE, ENG.
- (6) SOC. MOUCHÃO DA POVOA, LDA.
- (7) ESTADO PORTUGUES - COUDELARIA NACIONAL
- (8) MARQUES DE ESCALONA

Estoril, 13 de MAIO de 2009

A Direcção

*João Raposo*



ASSOCIAÇÃO PORTUGUESA  
DE CRIADORES DO CAVALO  
PURO SANGUE LUSITANO  
ENTIDADE DE UTILIDADE PÚBLICA

UELN 620001002074043  
MCHIP 724098100387018

# STUD-BOOK DO CAVALO DE RAÇA LUSITANA

## LIVRO DE REPRODUTORES BOLETIM DE EXAME



Criador LAS CORAJAS, S.L.

Nome do animal XOCA (SPA)

Sexo FEMININO

Data do nascimento 2/ 3/ 2003

Altura do garrote 1,580

Marcas a fogo " " MUSLO DRCH."32" CRINERA IZQ. MICROCHIP 724098100387018

Pelagem e sinais RUÇA (TORDA).

DOS REMOLINOS YUXTAPUESTOS SOBRE LINEA SUPERIOR DE OJOS, MAS ALTO EL DERECHO. CUERPO: REMOLINOS A AMBOS LADOS DE LA NUCA; REMOLINO EM AMBAS BABILLAS.

ANT.DIR: NADA.  
ANT.ESQ: NADA.  
POST DIR: NADA.  
POST ESQ: NADA.

CARACTERES	COEFICIENTES	PONTUAÇÃO ATRIBUÍDA	TOTAL DE PONTOS
Cabeça e pescoço	1	07	07
Espádua e garrote	1	08	08
Peitoral e costado	1	09	09
Dorso e rim	1,5	07	10,5
Garupa	1	08	08
Membros	1,5	06	09,0
Conjunto de formas	1,5	07	10,5
Andamentos	1,5	07	10,5
<b>TOTAIS</b>	<b>10</b>		<b>72,5</b>

Integridade dos órgãos genitais

Taras e defeitos somáticos

Outras observações

Estoril, 13 de MAIO de 2009

A Direcção  
*Justaladuant*