MINISTERIO
DE LA PRESIDENCIA, JUSTICIA Y
RELACIONES CON LAS CORTES

SECRETARÍA GENERAL PARA LA
INNOVACIÓN Y CALIDAD DEL
SERVICIO PÚBLICO DE JUSTICIA

DIRECCIÓN GENERAL DE
SEGURIDAD JURÍDICA Y FE PÚBLICA

Subdirección General de Conservación,
Administración y Realización de Bienes

SUBASTA ELECTRÓNICA DE UN VEHÍCULO MAZDA 6 matrícula 9127GLJ UBICADO EN SEVILLA
(EXPEDIENTE 20250344)











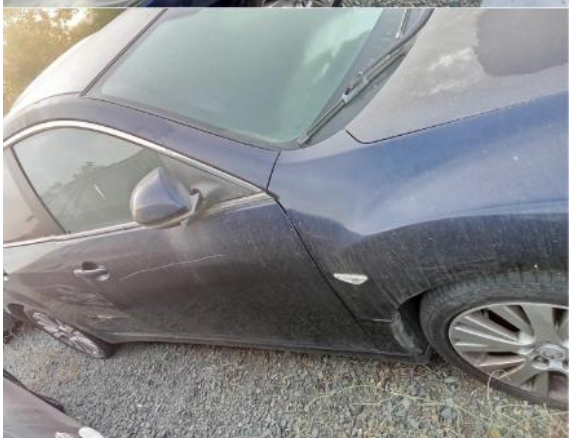






9127 GLJ



