7. ANEXO I: REPORTAJE FOTOGRÁFICO

Parte delantera	
Parte trasera	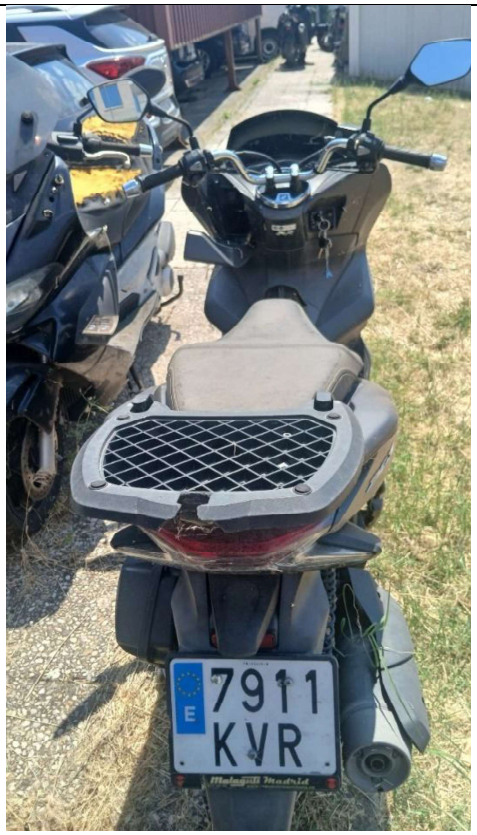

Lateral derecho	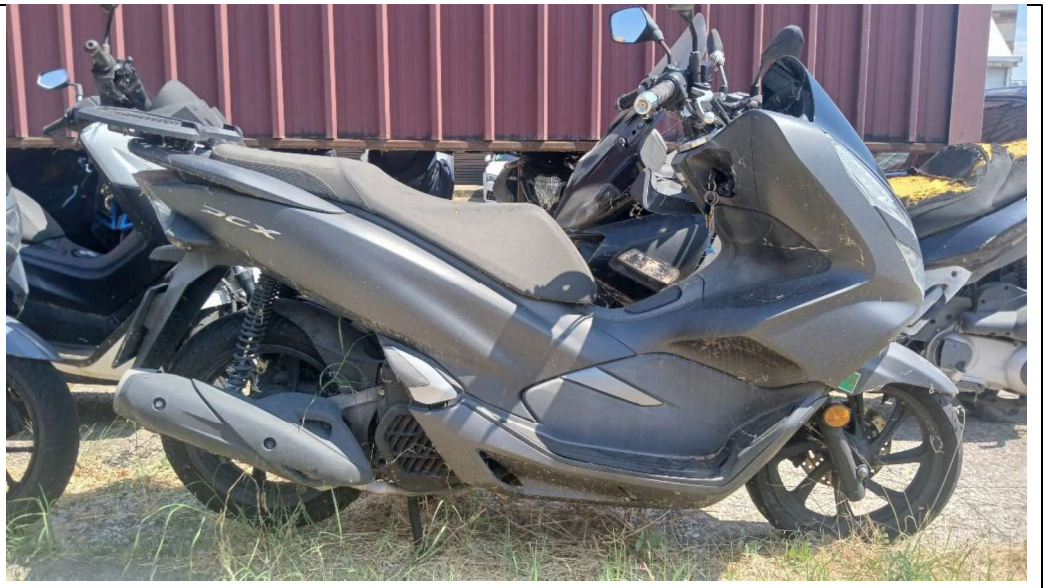
Lateral izquierdo	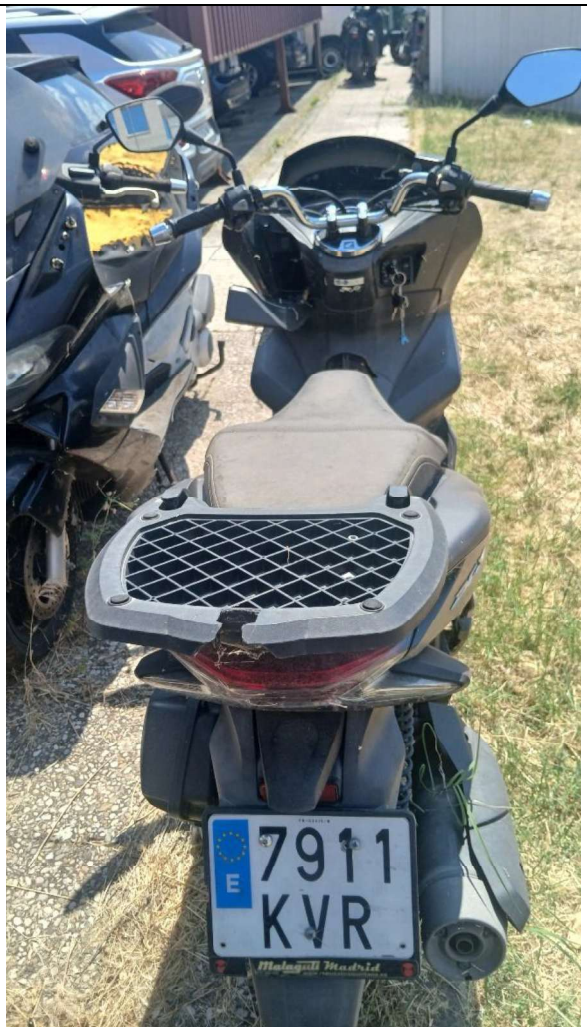
Techo	No procede

Salpicadero / Cuentakilómetros	  

Interior *(puertas interiores, asientos delanteros, asientos traseros)*	  

Llaves	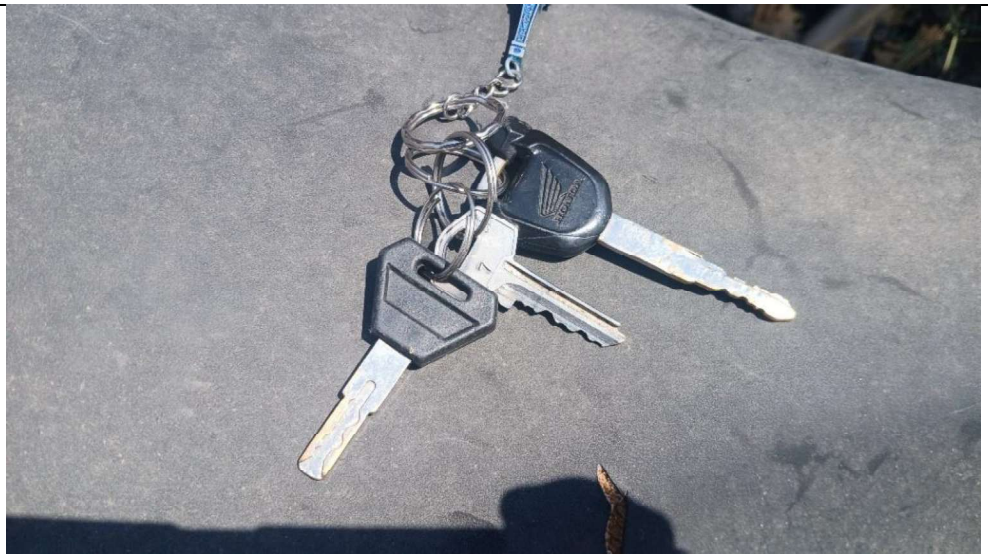

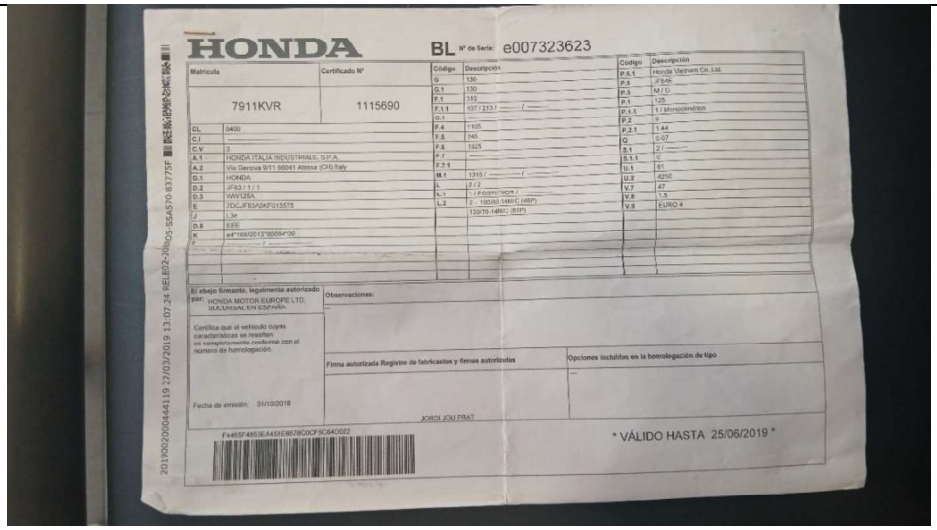

HONDA

BL Nº de Serie: e007323623

Matrícula	Certificado Nº
7911KVR	1115690

CL	6400
C.I	———
C.V	3
A.1	HONDA ITALIA INDUSTRIALS, S.P.A.
A.2	Via Genova 9/11 56041 Atessa (CH) Italy
D.1	HONDA
D.2	JF83 / 1 / 1
D.3	WW125A
E	ZDCJF83A0KF013575
J	L3e
D.6	EER
K	e4*168/2013*00084*00
F	——— / ———

Código	Descripción
G	130
G.1	130
P.1	310
F.1.1	1037 / 213.7 ——— / ———
O.1	———
P.4	1105
P.5	745
P.6	1925
P.7	———
F.2.1	———
M.1	1315 / ——— / ———
L	2 / 2
L.1	1 - F.O.O.T.I.NGHR 7
L.2	2 - 100.0/0.1MHC (48P) 120/70-14MHC (61P)

Código	Descripción
P.5.1	Honda Vietnam Co.,Ltd.
P.5	2546
P.3	167 G
P.1	125
P.1.1	1 / Monocilíndrico
P.2	9
P.2.1	1.44
Q	0.07
S.1	2 / ———
S.1.1	0
U.1	81
U.2	4250
V.7	47
V.8	1.5
V.9	EURO 4

El abajo firmante, legalmente autorizado por: HONDA MOTOR EUROPE LTD. SUCURSAL EN ESPAÑA

Certifica que el vehículo cuyas características se reseñan en cumplimiento conforme con el número de homologación.

Fecha de emisión: 31/10/2018

Observaciones: —

Firma autorizada Registro de fabricantes y firmas autorizadas

JORDI JOU PRAT

Opciones incluidas en la homologación de tipo: —

* VÁLIDO HASTA 25/06/2019 *

E4*2007/46*0313*00

2019002000444119 27/03/2019 13:07:24 RELE02/3RQ5-5SA570-83775F

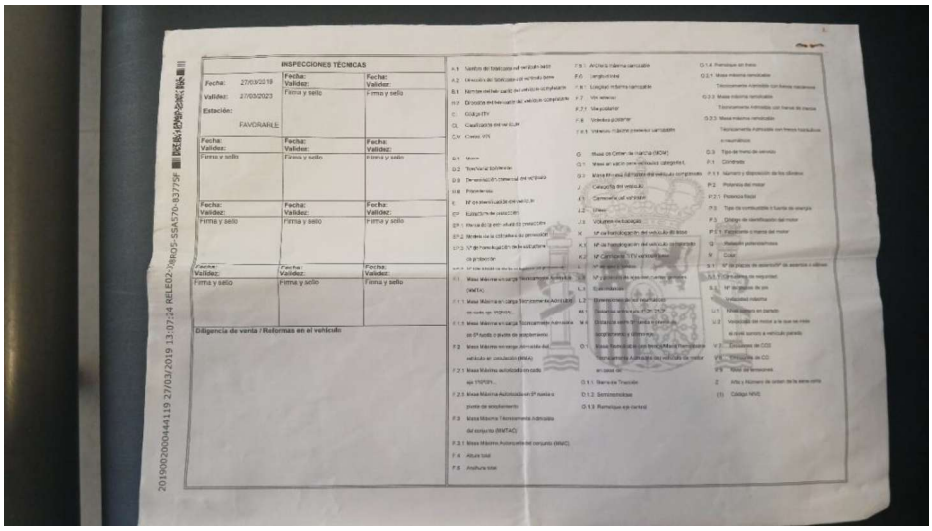

INSPECCIONES TÉCNICAS

Fecha:	Validez:	Fecha: Validez:
27/03/2019		Firma y sello
Validez: 27/03/2023	Firma y sello	
Estación: FAVORABLE		
Fecha: Validez: Firma y sello	Fecha: Validez: Firma y sello	Fecha: Validez: Firma y sello
Fecha: Validez: Firma y sello	Fecha: Validez: Firma y sello	Fecha: Validez: Firma y sello
Fecha: Validez: Firma y sello	Fecha: Validez: Firma y sello	Fecha: Validez: Firma y sello

Diligencia de venta / Reformas en el vehículo

2019002000444119 27/03/2019 13:07:24 RELE02/3RQ5-5SA570-83775F

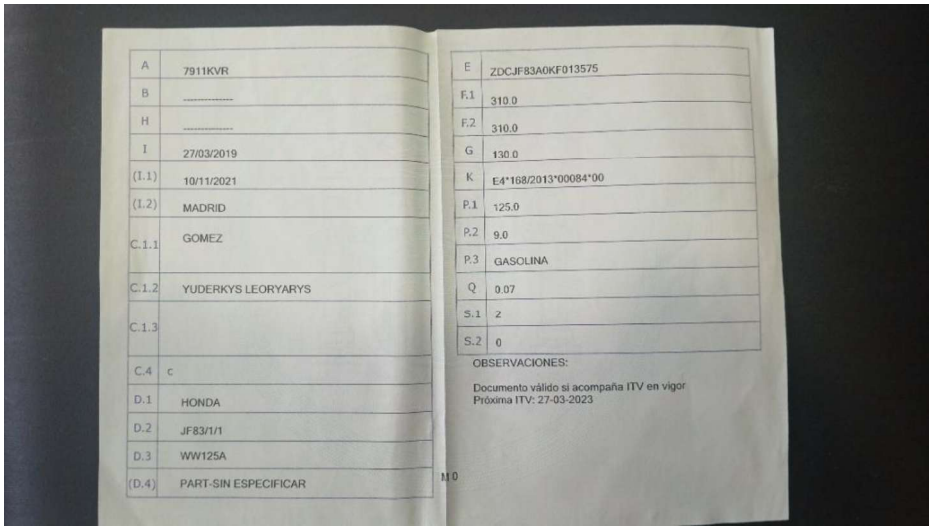

A	7911KVR
B	----------
H	----------
I	27/03/2019
(I.1)	10/11/2021
(I.2)	MADRID
C.1.1	GOMEZ
C.1.2	YUDERKYS LEORYARYS
C.1.3	
C.4	c
D.1	HONDA
D.2	JF83/1/1
D.3	WW125A
(D.4)	PART-SIN ESPECIFICAR

E	ZDCJF83A0KF013575
F.1	310.0
F.2	310.0
G	130.0
K	E4*168/2013*00084*00
P.1	125.0
P.2	9.0
P.3	GASOLINA
Q	0.07
S.1	2
S.2	0

OBSERVACIONES:

Documento válido si acompaña ITV en vigor
Próxima ITV: 27-03-2023

M0

Documentación *(ficha técnica, permiso de circulación)*	
Motor	
Ruedas	