Inteligencia Artificial en la Administración de Justicia

Dirección General de Transformación Digital de la Administración de Justicia

Abril 2026

OFFICIAL USE TLP: GREEN

GOBIERNO DE ESPAÑA
MINISTERIO DE LA PRESIDENCIA, JUSTICIA Y RELACIONES CON LAS CORTES
SECRETARÍA DE ESTADO DE JUSTICIA
SECRETARÍA GENERAL PARA LA INNOVACIÓN Y CALIDAD DEL SERVICIO PÚBLICO DE JUSTICIA
DIRECCIÓN GENERAL DE TRANSFORMACIÓN DIGITAL DE LA ADMINISTRACIÓN DE JUSTICIA
JUSTICIA 2030

ÍNDICE

01 **¿Quiénes somos?**

02 Justicia orientada al dato

03 IA generativa corporativa

04 Eventos y colaboración



01. ¿Quiénes somos?

Desde la **Dirección General de Transformación Digital de la Administración de Justicia** estamos dotando a la Administración de Justicia de las **soluciones tecnológicas más avanzadas con la finalidad de conseguir una Justicia más moderna, eficiente y ágil**. Iniciativas enmarcadas en el plan **Justicia 2030.**

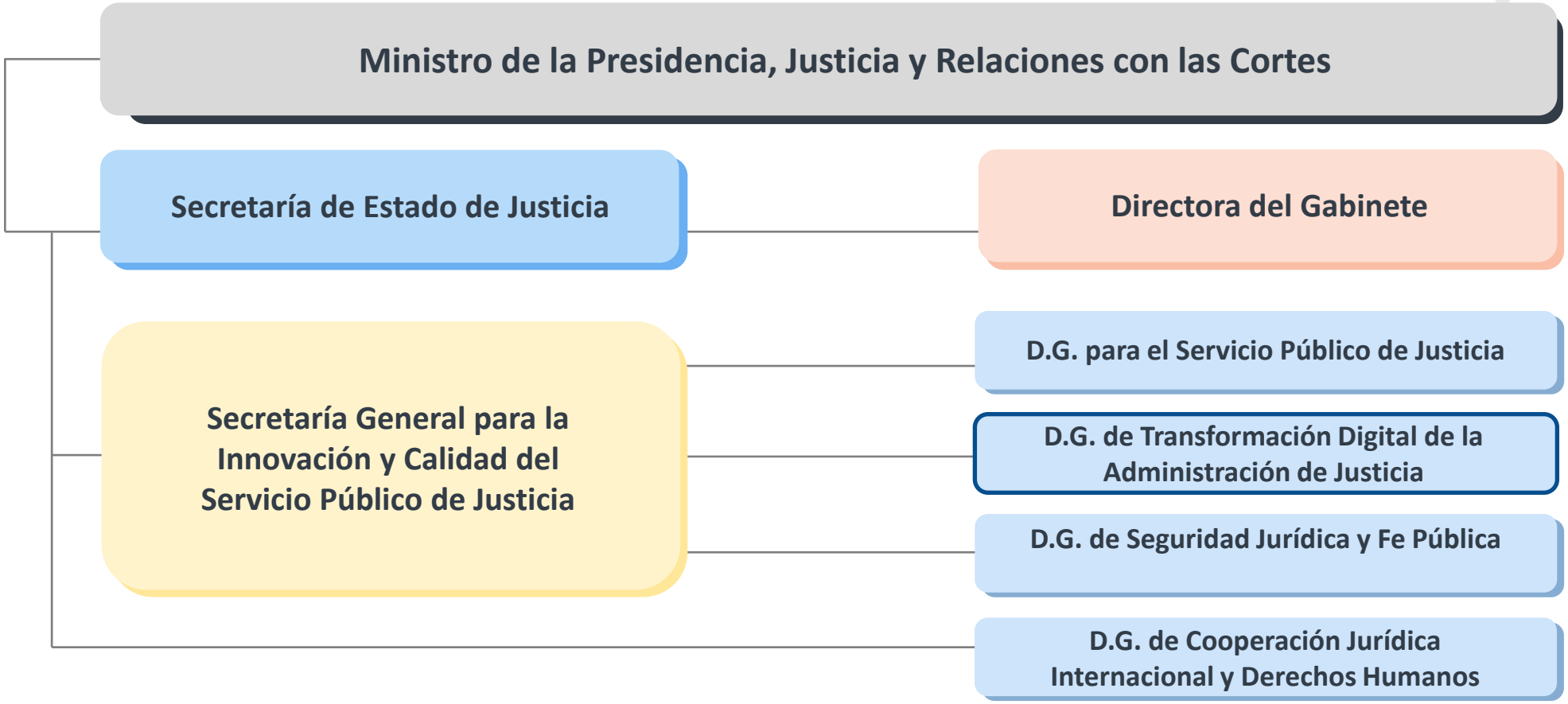



01. ¿Quiénes somos?

Este proceso de Transformación Digital requiere de una **organización tecnológica robusta** con todas las garantías jurídicas y de seguridad que den sustento a la operativa de la Administración de Justicia, así como la **definición de un modelo de gobierno que acompañe los retos que supone la transformación y potencie la mejora continua.**

EL ROL DEL MINISTERIO Y LA DGTDAJ ES TRIPLE

Prestación de servicios TIC

Como a cualquier otro ministerio, en el ámbito de sus competencias (por ejemplo: registro civil).

Prestación de servicios comunes a toda la AJ

O por competencia propia (como SIRAJ) o nodo de interoperabilidad (como notificaciones)

Prestación de servicios TIC

Como las Comunidades Autónomas no transferidas



Las soluciones tecnológicas más avanzadas para un sistema de justicia moderno, eficiente y centrado en las personas

+ 25,000 usuarios internos

En Juzgados, Fiscalía, Registro Civil, Institutos de Medicina Legal y Forense y Gerencias Territoriales de la Administración de Justicia. También empleados públicos como usuarios externos vinculados al Ministerio de la Presidencia, Justicia y Relaciones con las Cortes.

+ 300,000 usuarios externos

Cuerpos y Fuerzas de Seguridad del Estado, Abogados, Procuradores, Graduados Sociales, Instituciones Penitenciarias, hospitales, Administraciones Públicas incluidas las Comunidades Autónomas con competencias en Justicia y la ciudadanía.

+ **200** servicios digitales

+ **20** iniciativas de IA

+ **25** iniciativas de RPA

ENLACE



ÍNDICE

01 ¿Quiénes somos?

02 **Justicia orientada al dato**

03 IA generativa corporativa

04 Eventos y colaboración



02. Justicia orientada al dato: Manifiesto del dato

El ministerio seguirá trabajando poniendo los datos al servicio de los ciudadanos y mejorando la calidad y transparencia de la elaboración de las políticas públicas, consiguiendo una justicia más eficiente.



Pulsa en el documento para ver el Manifiesto o escanea el QR

Manifiesto del dato

Aprobación del Manifiesto del Dato, realizado en cogobernanza por el MJU, las CCAA, el CGPJ y FGE, cuyo principal objetivo es mejorar la eficiencia de la Justicia a través del tratamiento de datos y diseñar las políticas públicas en el ámbito de la Justicia.

OFICINA DEL DATO

Objetivo: la creación de un Espacio de Confianza de Datos de Justicia, para cedidos y compartidos mutuamente, así como las condiciones para la reutilización de la información por parte de los mismos, bajo un sistema de cogobernanza entre las distintas administraciones.

Política de uso de Inteligencia Artificial

Escanea el QR para acceder al documento

Publicado por todas **las administraciones con competencias en materia de Administración de Justicia** en el ámbito del Comité Técnico Estatal de Administración Judicial Electrónica (CTEAJE).

OBJETIVO: asegurar un uso responsable, legal y ético de la IA Generativa, tratando de definir usos aceptables y usos prohibidos, así como obligaciones de los usuarios y de la propia organización relacionados con el uso de esta tecnología.

Además, se han puesto en marcha iniciativas como:

Cuadros de mandos, estudios analíticos avanzados de violencia de género, desahucios u otros asuntos, el Laboratorio de Inteligencia Artificial, Oficina del dato, Laboratorio de datos y Portales de datos.

Elementos normativos

Habilitación legal para la automatización e IA: actuaciones automatizadas y proactivas (art. 36). Principio de **orientación al dato.** **Derechos ciudadanos en medios electrónicos.**

Alineación de los usos de la IA en Justicia con los parámetros europeos. Ejemplos prácticos.



Transparencia
Generar conocimiento y **confianza en un uso responsable de IA en Justicia**

Eliminación de órganos unipersonales. **Oficinas de Justicia en el Municipio**

Portal La Justicia en Datos



02. **Proyectos:** El ecosistema de Justicia



02. **Proyectos:** Representación Interacciones



Orientación al Dato — Conciliaciones, censos, procedimientos específicos,

IA — Carpeta Justicia (resúmenes, lenguaje claro, fácil, anonmización y textualización de vista

Orientación al Dato — Atestados

RPA Orientación al Dato — Traspaso de datos entre aplicaciones no interoperables

Orientación al Dato — Intercambios

Orientación al Dato — Intercambios documentales

RPA — Automatización de intercambios

Orientación al Dato

RPA — Automatización procesos

IA — Análisis esperma en delitos

Orientación al Dato — de los intercambios

IA — Resumen Requisitorias Cancelación Automática

Carpeta Justicia (resúmenes, lenguaje claro, fácil, anonimización), Textualización de vista

IA

Orientación al Dato — de los intercambios

Datalab

La herramienta de análisis de datos que permite conectar múltiples fuentes y dar forma a la información para proporcionar una visualización amigable que facilita el proceso de toma de decisiones.

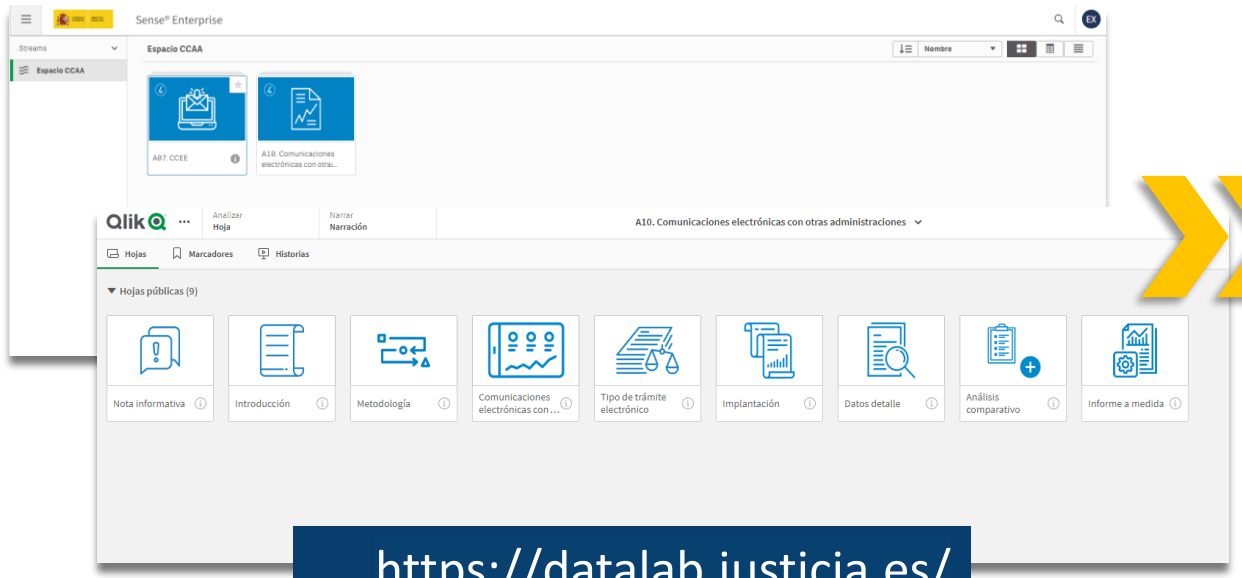

https://datalab.justicia.es/

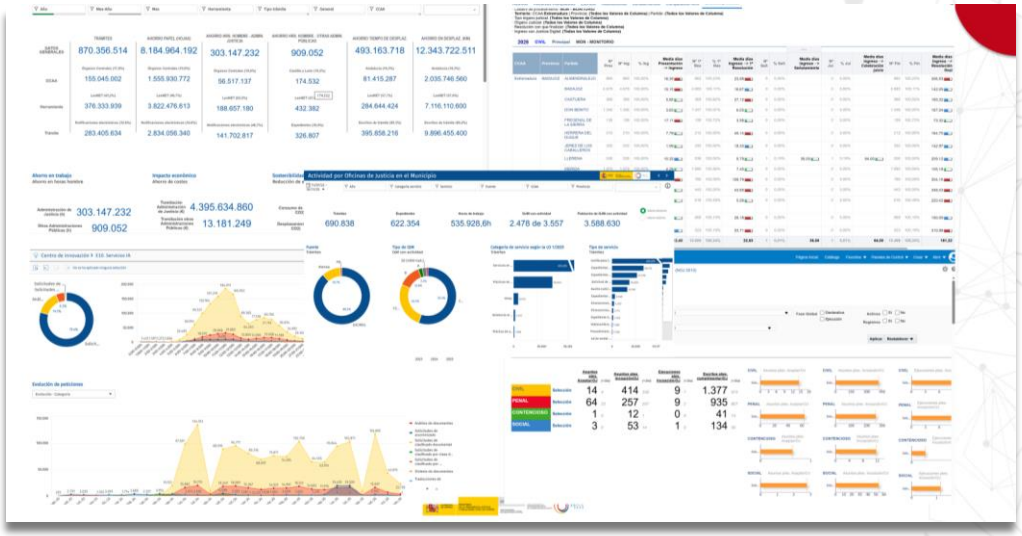

Procedimientos monitorios y cláusulas abusivas suelo

Las **reclamaciónes económicas acreditadas por un principio de prueba.** Esta solicitud puede Presentares a través de **Sede Judicial Electrónica o LexNET**.

El procedimiento monitorio aplica a las jurisdicciones civil (incluyendo mercantiles) y social.

✓ En la **jurisdicción civil supone hasta el 60% de asuntos ingresados.**

Desde enero de 2023…

- ✓ Se han realizado **más de 250.000 operaciones** moviendo **más de 425 millones de euros.**

Esto ha supuesto:

- ✓ un **ahorro de más de 57.000 horas** al personal tramitador que han podido dedicar a otras tareas.
- ✓ y un **ahorro económico de más de 834.000 euros** a la administración.

02. Proyectos de automatización orientada al dato

Robotización para la transmisión de información entre los sistemas de Gestión Procesal y el Sistema de CDCJ

Automatización de la operativa de las Cuentas de Depósitos y Consignaciones Judiciales (CDCJ) para una **liberación de trabajo a los LAJ´s** en base a la automatización de, hasta ahora, *8 casos de uso identificados e implementados.*

Más de 4,8 millones de operaciones de ingresos y pagos robotizados y un importe asociado de **más de 12.324 millones de euros**.

*Estas transacciones incluyen pensiones alimenticias, indemnizaciones, multas judiciales, etc., que ahora se realizan a tiempo, eliminando una gran carga de trabajo en los juzgados.

Reclamación de vuelos

Tanto el registro de los asuntos como la tramitación de los procedimientos de juicios verbales de reclamaciones de vuelos se pretende **automatizar lo máximo posible.** Gracias a la habilitación del formulario, se ha activado un piloto en un órgano judicial de las Islas Baleares. En paralelo, se está trabajando en la tramitación automatizada para que en los próximos meses pueda estar disponible.

ÍNDICE

01 ¿Quiénes somos?

02 Justicia orientada al dato

03 **IA generativa corporativa**

04 Eventos y colaboración



PROYECTOS ACTUALES

Tribunal Supremo **Iniciado**

Autoregistro y reparto de decenas de miles de recursos con técnicas de Inteligencia Artificial.

Estado actual:
Entrenamiento con 350 recursos.
Plantillas de decisión diseñadas.

Analizador de sentencias **Iniciado**

Extrae información de causas, procedimientos, delitos y penas impuestas, para tratarlas en el RCP.

Ecosistema de multiagentes **Experimentando**

RAG
POC de RAG deliberativo.

Extractor de información **Iniciado**

De documentos no estructurados.

INMINENTES:

Abril 2026:
Escritos de calificación de delitos de tráfico.

Junio 2026:
Borradores de autos, declaraciones (colaboración SEDIA, en proceso).

Nov. 2026:
Piloto de RAG deliberativo.

03. IA generativa corporativa

La DGTDAJ ha promovido una campaña de formación en **herramientas digitales y en el uso de la IA generativa corporativa,** incluyendo el uso de sistemas de IA de terceros, controlados y que cumplen los criterios del ENS.

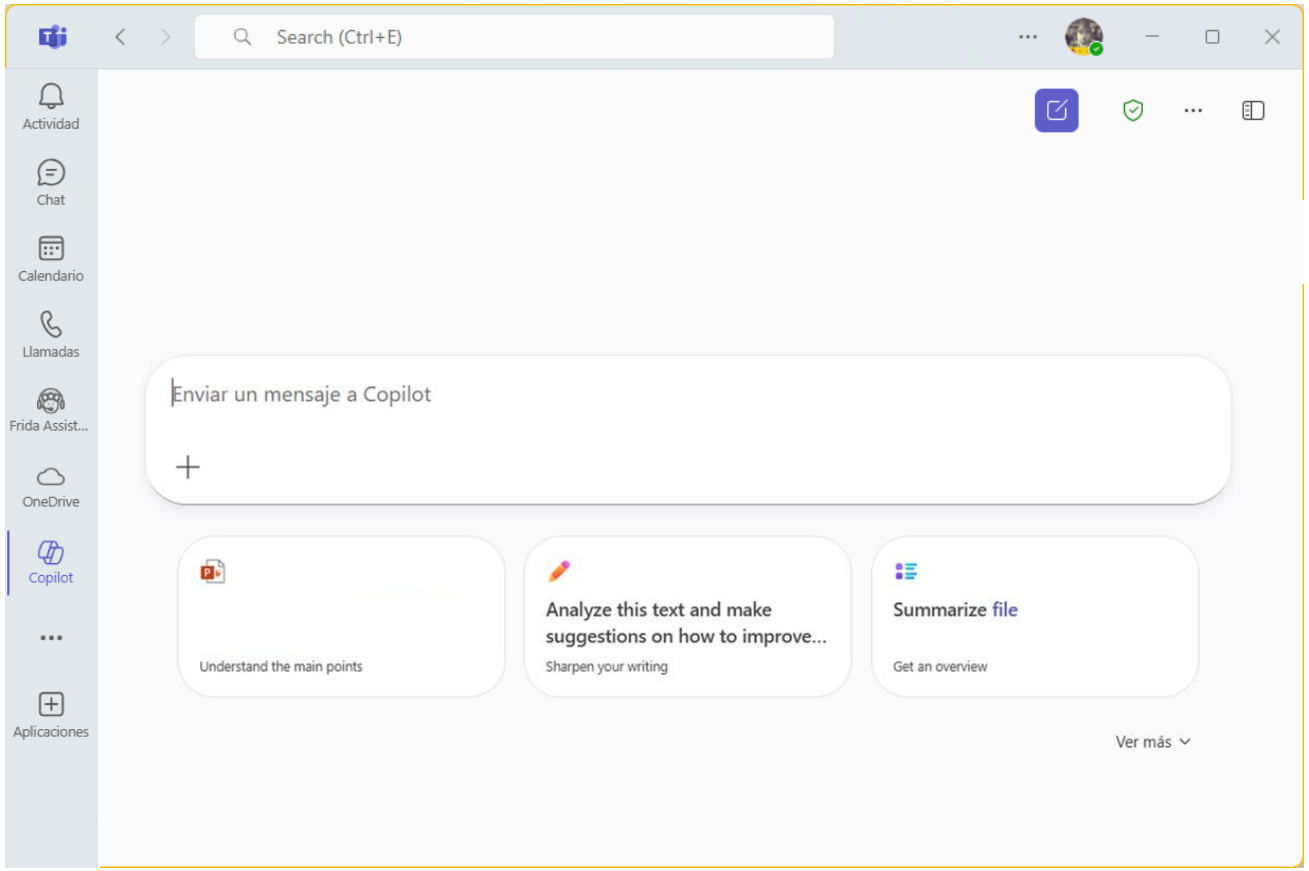

¿Qué se puede hacer con esta herramienta?

- **Preguntas** generales
- **Resúmenes** de documentos
- **Preguntas** específicas
- **Redacción** de borradores
- **Reescritura**

Tras la formación realizada hasta ahora, **se constata un interés creciente y un uso cada vez más extendido** de esta tecnología.

Casos de uso más frecuentes

- **Análisis documental**
- **Análisis de páginas web**
- **Gestión operativa**
- **Generación automatizada de resoluciones**



- **9.000** usuarios.
- **2.500** usuarios ya formados.
- **200** personas en la campaña específica del Tribunal Supremo.
- **4.000** usuarios asociados a las fases I y II.
- **13.000** usuarios capacitados en abril 2026.

ÍNDICE

01 ¿Quiénes somos?

02 Justicia orientada al dato

03 IA generativa corporativa

04 **Eventos y colaboración**



04. Eventos y colaboración: DATAFórum Justicia

DATAfórum JUSTICIA >2025

Esta 4º edición ha sido **organizada por el Ministerio junto con la Universidad de León**. Con la participación de **expertos del ámbito judicial, académico y tecnológico.** Su objetivo principal ha sido **impulsar la transparencia, la eficiencia y la equidad de la justicia** mediante el análisis de datos y la colaboración entre instituciones, profesionales y sociedad civil.



Vídeo resumen del evento:
https://www.youtube.com/watch?v=6Z14bHzVyl8

- Nº de visualizaciones de YouTube **+6.941***
- Nº de ponentes **138**
- Nº de inscritos **+1.500**

**Dato n.º de visualizaciones a fecha febrero de 2026*

DATAfórum

JUSTICIA > 2026

A Coruña

21, 22 y 23 de octubre

GOBIERNO DE ESPAÑA
MINISTERIO DE LA PRESIDENCIA, JUSTICIA Y RELACIONES CON LAS CORTES

UNIVERSIDADE DA CORUÑA

Concello da Coruña

04. Eventos y colaboración: Foro de Transformación Digital de la Administración de Justicia

FTDJ
Foro de Transformación Digital de la Justicia

Impulsado en 2022 por el Ministerio con la colaboración de la CEOE, promueve el trabajo conjunto entre el **sector público y privado, integrando a expertos del ámbito tecnológico, legal y académico**. Cuenta con unos **grupos de trabajo y mesas de diálogo** orientados a generar propuestas innovadoras.

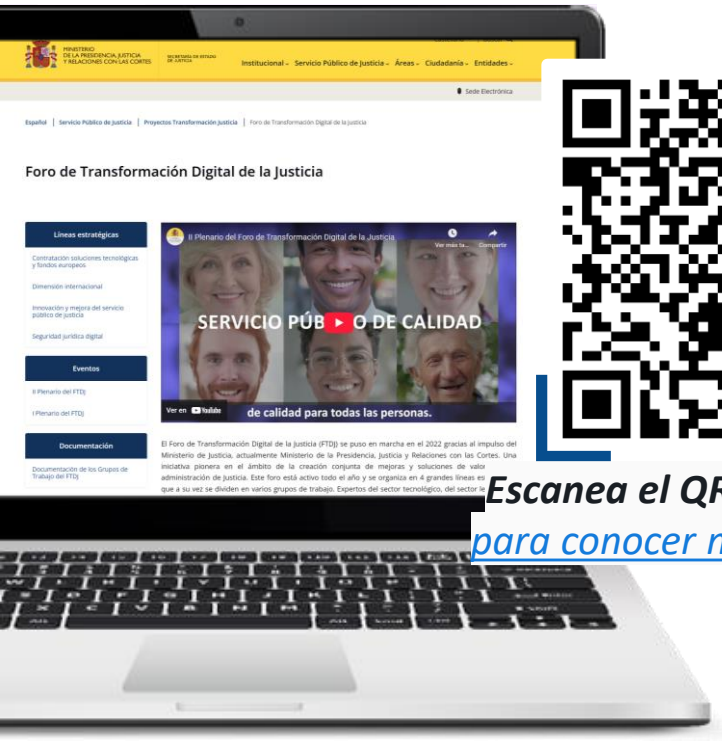

Escanea el QR o Accede aquí para conocer más información

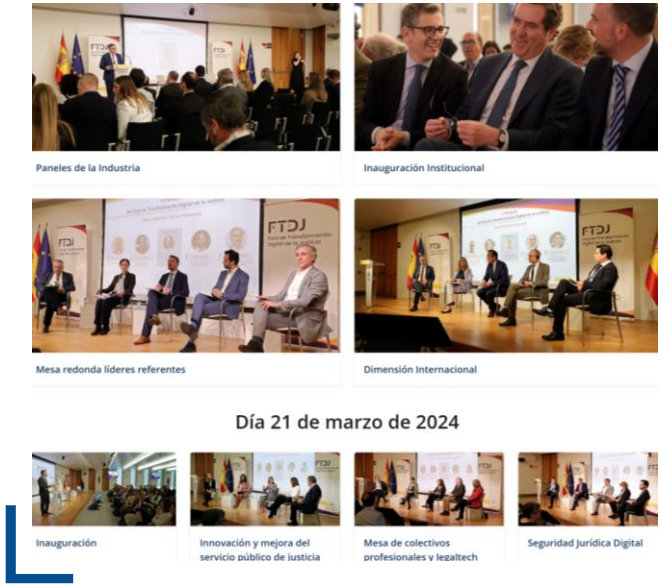

Si deseas inscribirte en alguno de los grupos de trabajo del Foro de Transformación Digital de la Justicia **completa el siguiente formulario (LINK)**

Gracias por su atención

