BANQUE DE FRANCE
EUROSYSTÈME

UNA "MEJOR REGULACIÓN" PARA UNA MEJOR JUSTICIA Y UNA ECONOMÍA MÁS EFICIENTE

JUAN S. MORA-SANGUINETTI*
(BANQUE DE FRANCE & BANCO DE ESPAÑA)

Datafórum Justicia>2024
MINISTERIO DE LA PRESIDENCIA, JUSTICIA Y RRCC.
Granada, 11-13 Noviembre 2024

DGSEI-DECAMS

11.11.24

* DISCLAIMER

Las opiniones y las conclusiones recogidas en esta presentación representan las ideas del autor, con las que no necesariamente tiene que coincidir la Banque de France, el Banco de España o el Eurosistema

Introducción

- No hay desarrollo sin "regulación". Pero si no está bien diseñada, puede provocar efectos indeseados.
  - Una de las fuentes de ineficiencia: excesiva "complejidad".
- "Complejidad": una mayor cantidad de normas, estructuras normativas complejas, normas ambiguas o mal redactadas.
  - Son características "formales".

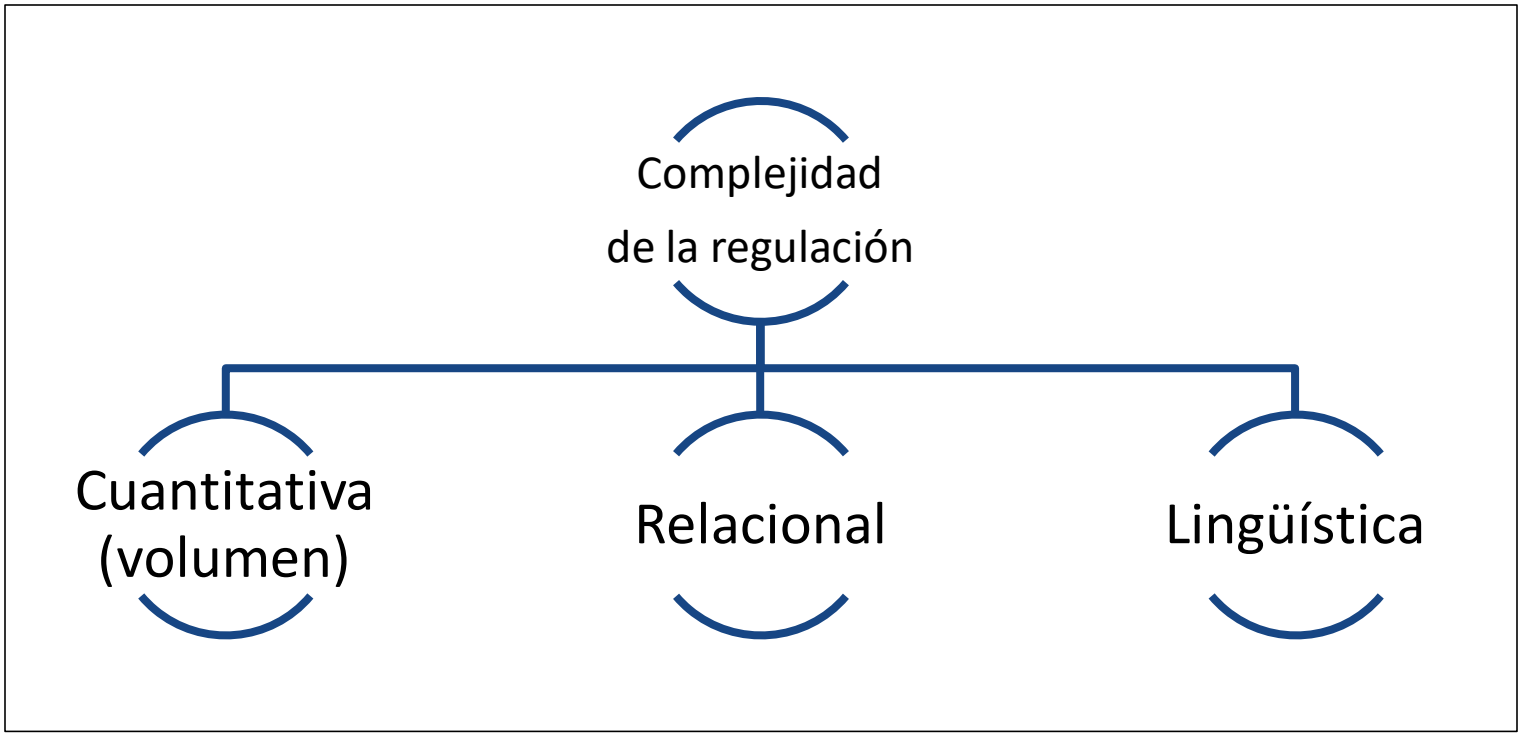

Objetivo

- Esas dimensiones pueden ser medidas objetivamente con datos.
  - Volumetría, análisis de texto, NLP (procesamiento del lenguaje natural)
    - (De Lucio y Mora-Sanguinetti, 2022; Mora-Sanguinetti, 2022; etc.).

➡ Podemos analizar sus impactos en la **Justicia** y en la **economía**.

  - Aquí se presentan ejemplos.

➡ Podemos diseñar una "mejor regulación" ("*Better regulation*")

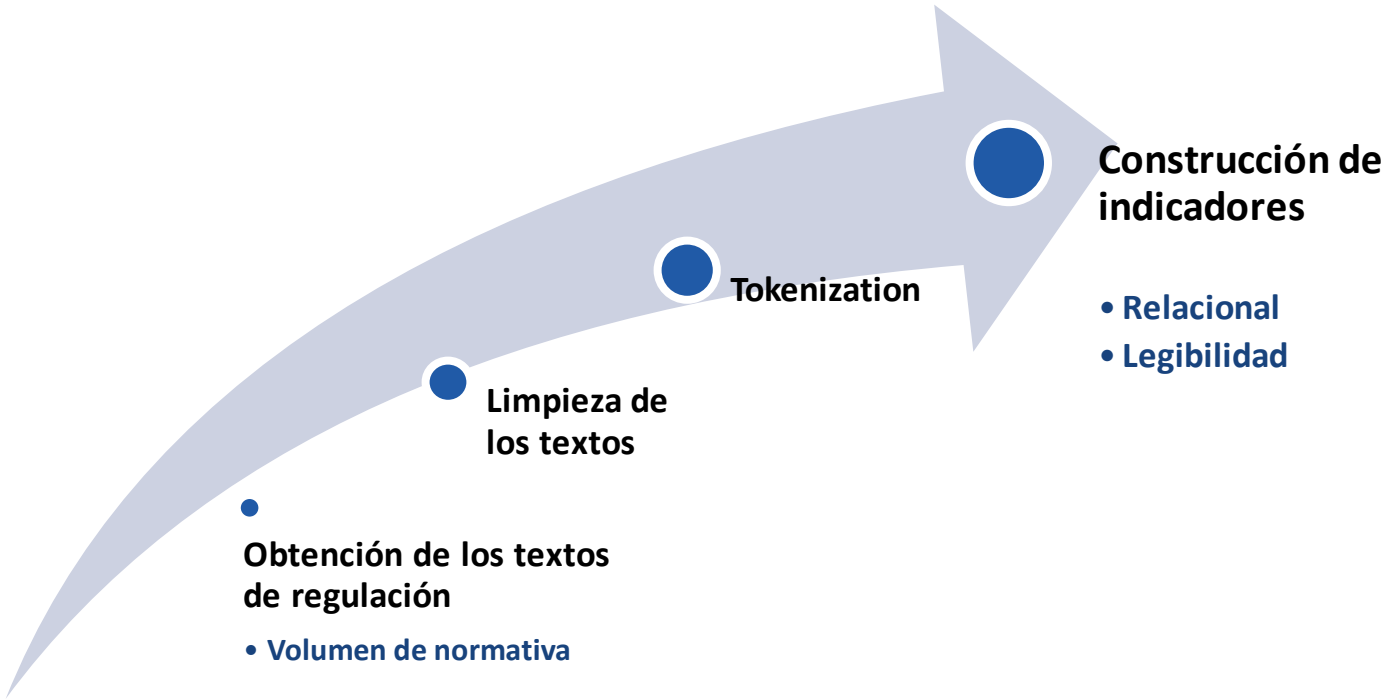

La complejidad “relacional”

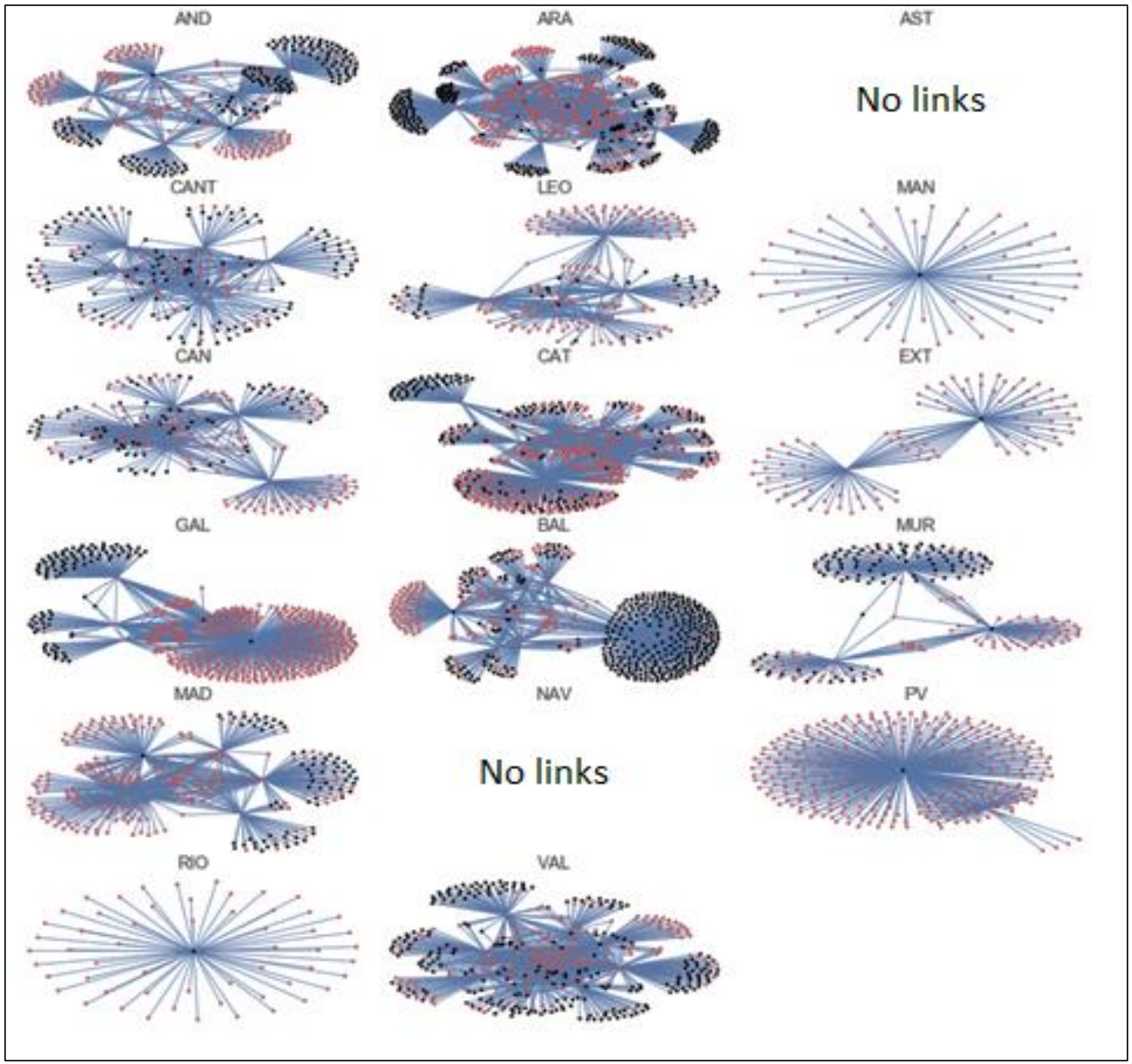

En media, las normas autonómicas realizan 11 enlaces a otras normas.

Un aumento (de un 1%) en el número de enlaces se relaciona con un aumento del 0’02% en la congestión judicial.

La complejidad “lingüística”

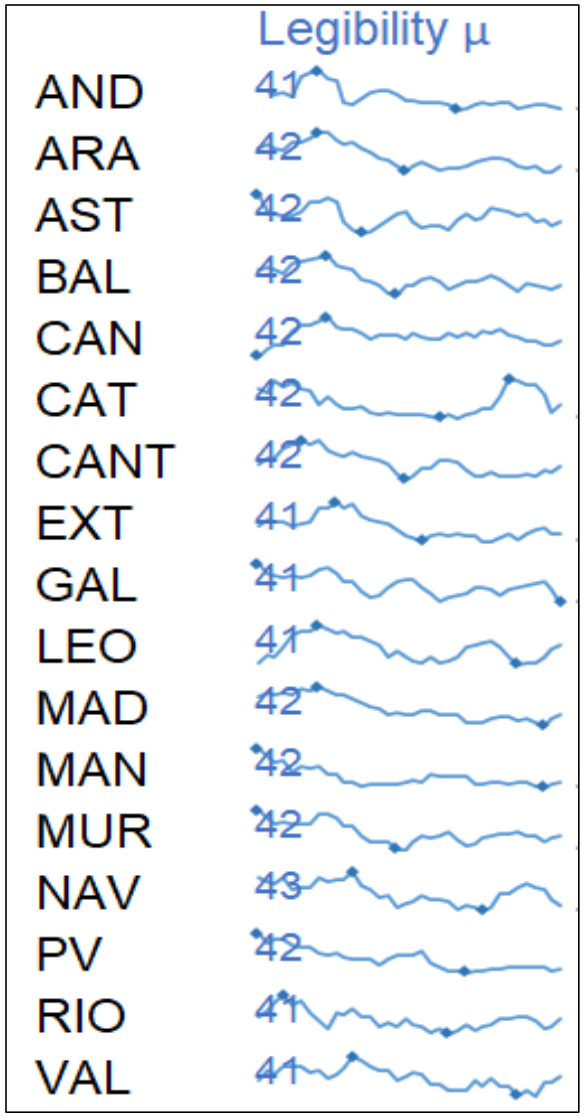

Los indicadores de legibilidad apuntan a que la normativa autonómica es difícil de leer.

- Resultados en el entorno de 41.
- Se consideran fáciles >70

Una caída en el 1% en la legibilidad se relaciona con una disminución del 0’07% en la productividad por hora trabajada.

El volumen de nuevas normas: la “regulación verde”

NORMAS AUTONÓMICAS SOBRE “ENERGÍAS RENOVABLES”

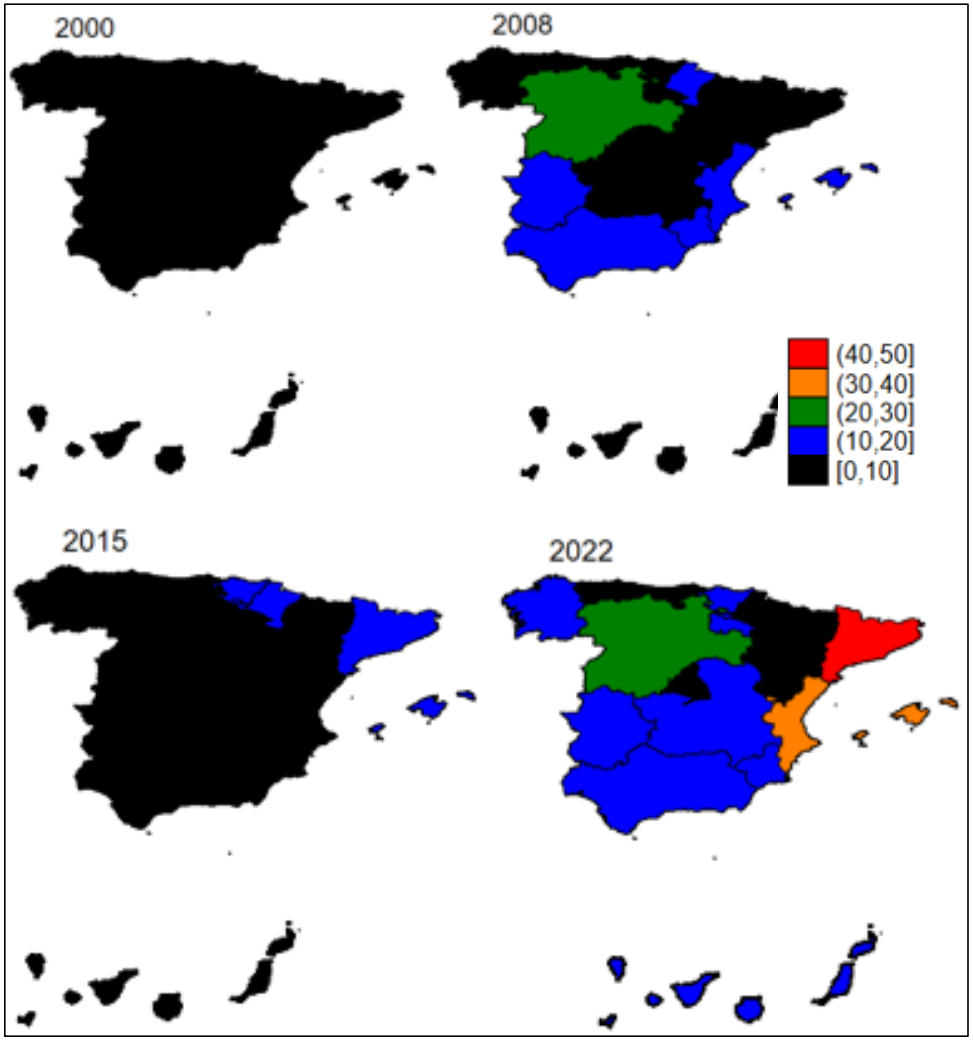

Fuente: Mora-Sanguinetti and Atienza-Maeso, 2024

2.876 normas autonómicas y 606 estatales sobre energías renovables (básicamente entre 2008-2022).

Un incremento del 1% en la normativa nacional parece relacionarse con un incremento de la inversion en I+D privada de cerca del 0,12%.

La fragmentación de la regulación reduce este beneficio.

(Mora-Sanguinetti, Peñasco y Spruk, 2024)

El volumen de nuevas normas: la normativa de igualdad (i)

El análisis de texto identifica 13.791 normas autonómicas con medidas para luchar contra la discriminación

(1996 - 2022)

NORMAS AUTONÓMICAS SOBRE POLÍTICAS DE NO DISCRIMINACIÓN

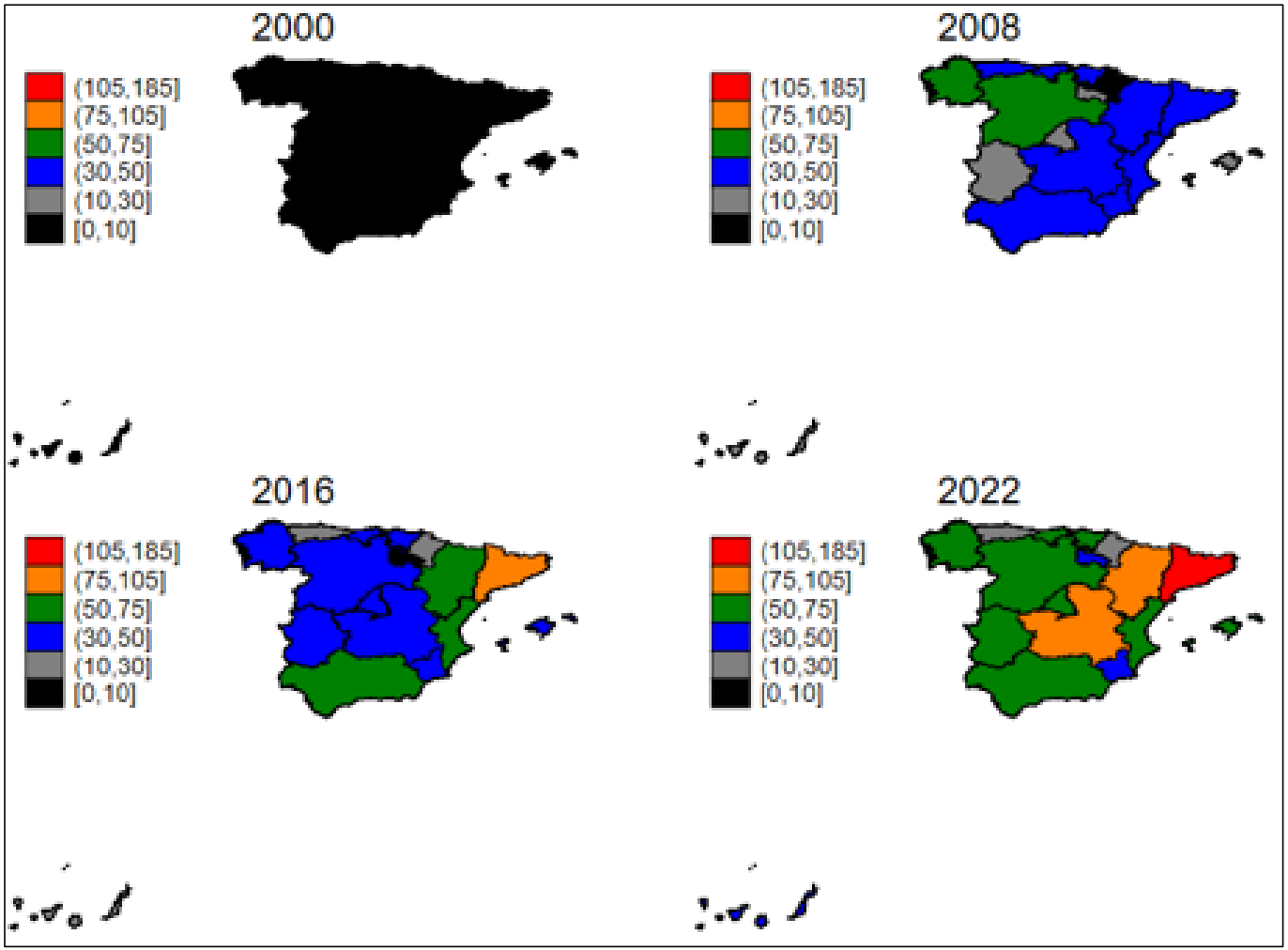

El volumen de nuevas normas: la normativa de igualdad (ii)

La aprobación de una norma adicional de "no discriminación" se relaciona con un incremento medio de 0,7 puntos porcentuales en la tasa de participación femenina en el mercado de trabajo.

(Mora-Sanguinetti, Atienza-Maeso y Hospido, 2024)

RELACIÓN ENTRE LAS NORMAS Y EL EMPLEO O PARTICIPACIÓN FEMENINOS 1996-2022

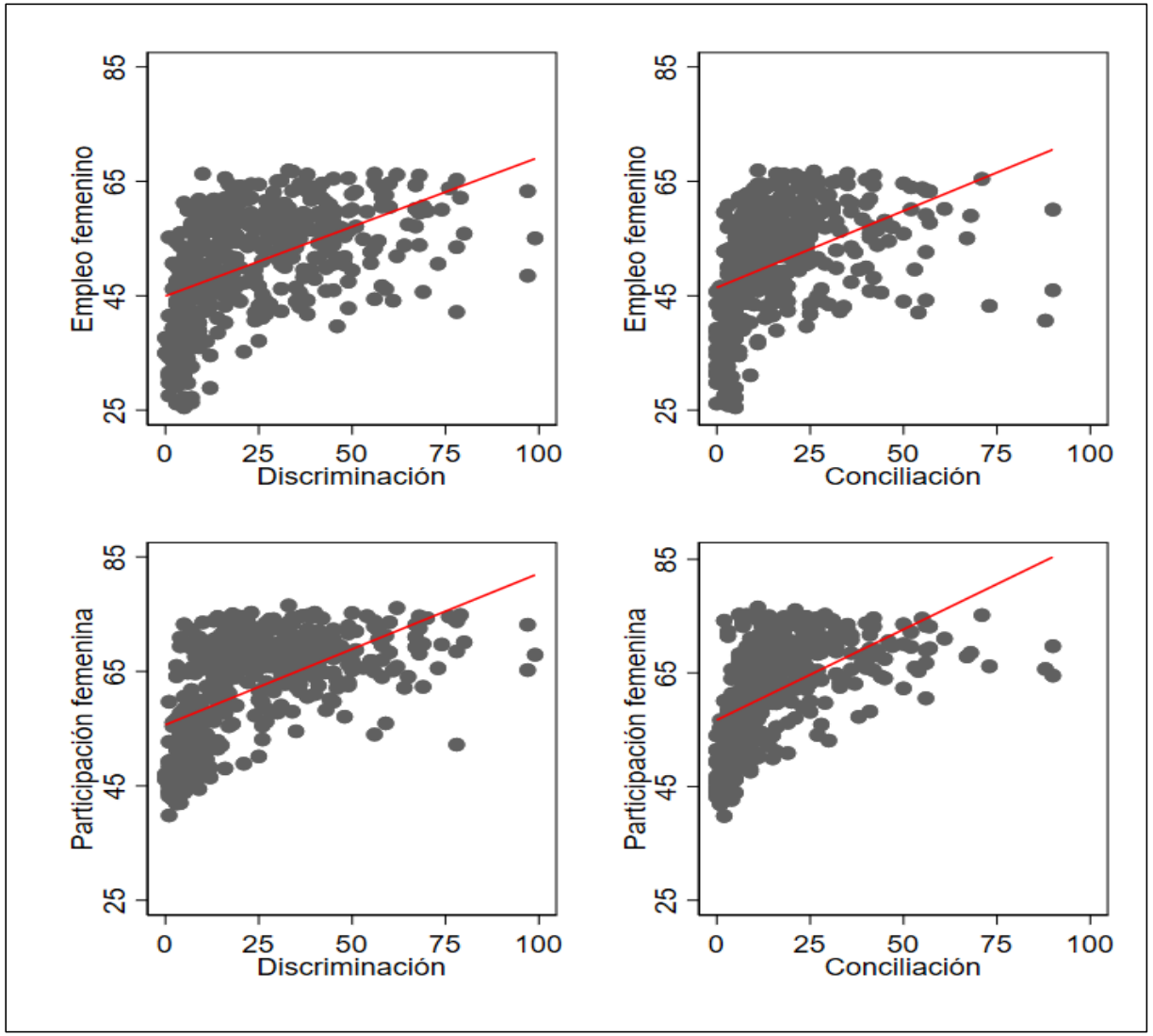

Conclusiones

- Una sociedad y una economía complejas necesitan “regulación” para lograr un mayor desarrollo…

- Pero debemos diseñarla bien (implicaciones para la Justicia y la economía)

➡ “POLÍTICAS DE BETTER REGULATION”

- Las nuevas técnicas de análisis de datos, procesamiento de textos, NLP… Enormes posibilidades para diseñar buenas políticas en la administración pública.

GRACIAS POR SU ATENCIÓN

Juan.MORASANGUINETTI.external@banque-france.fr

juans.mora@bde.es