Negreira

Mapa del Partido Judicial y municipios de su ámbito territorial

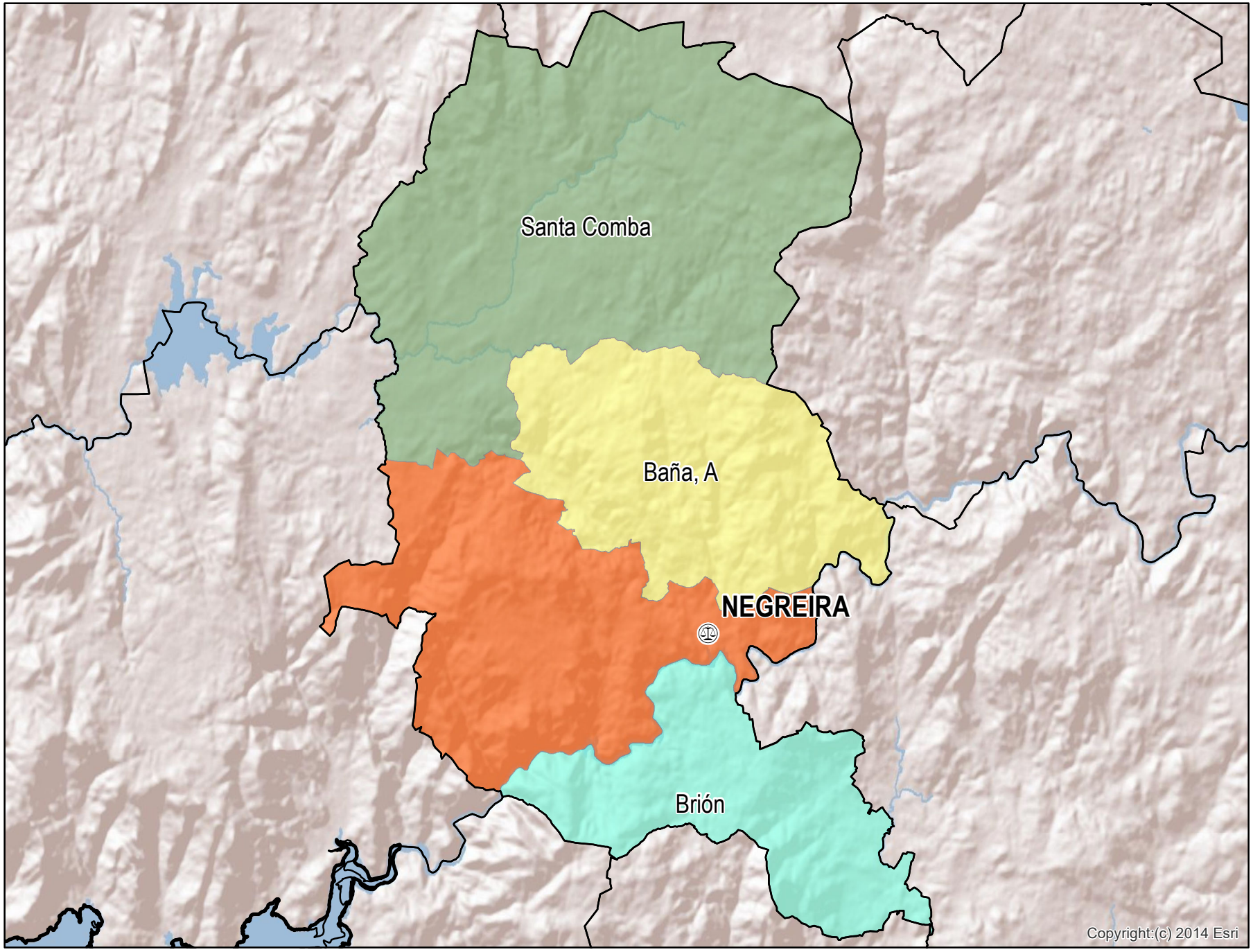

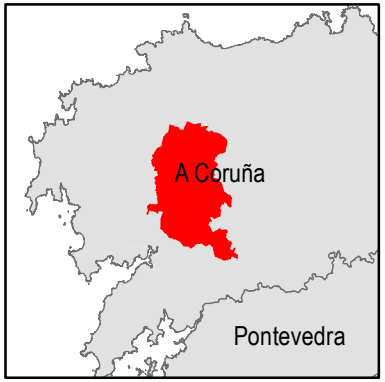

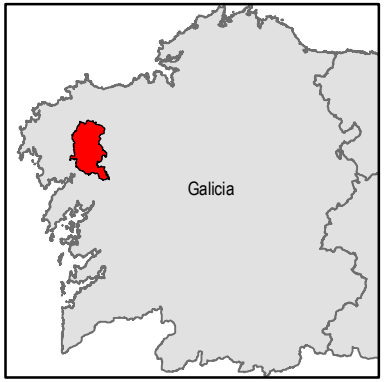

Cabecera Partido Judicial

Municipios:	4
Población:	27.720 hab.
Superficie:	491,9 Km^2
Unidades Judiciales:	1

19/06/2024

1:200.000

Proyección UTM, Zona 30N
Datum ETRS89

0 0,75 1,5 3 4,5 6 km

N