Herrera del Duque

Mapa del Partido Judicial y municipios de su ámbito territorial

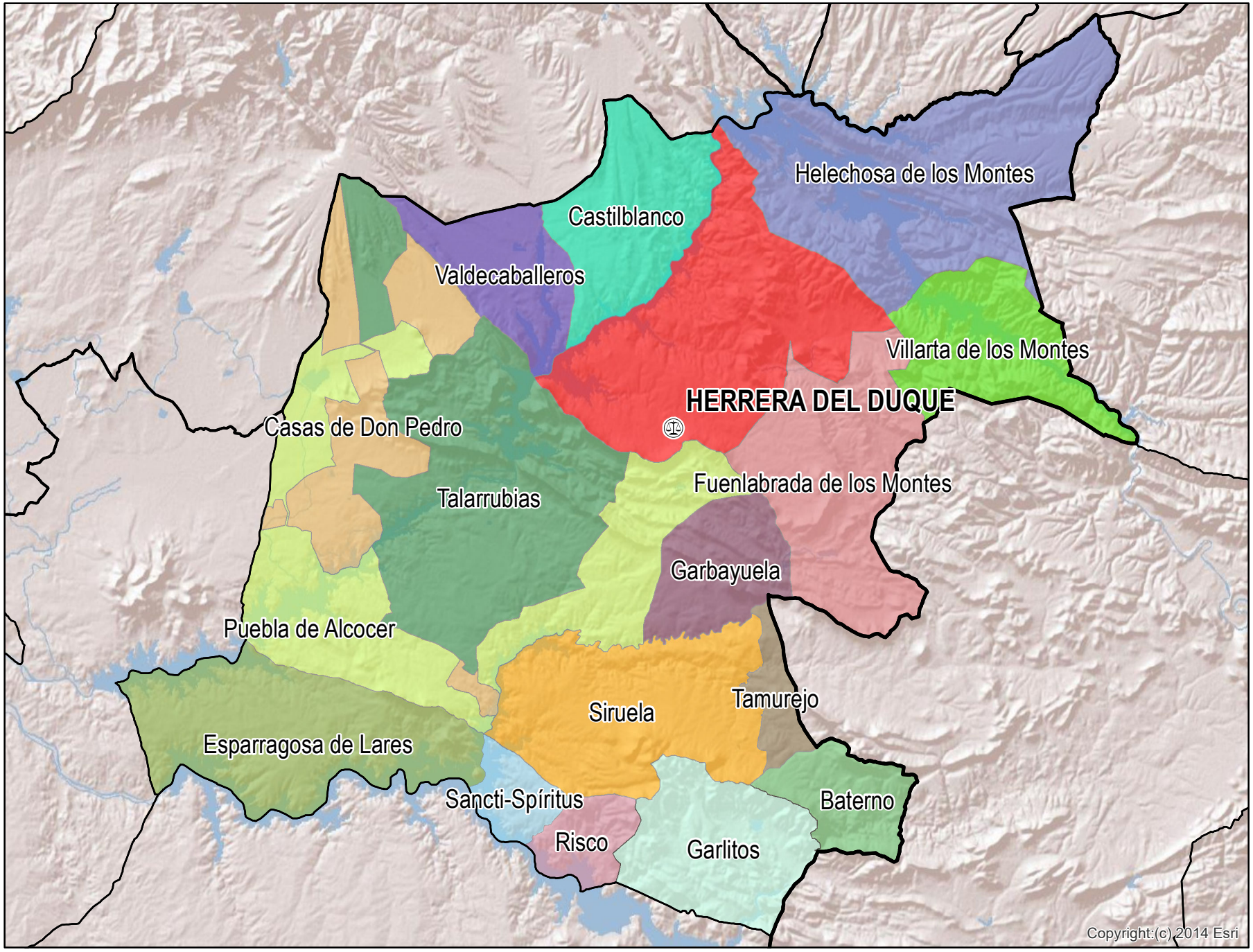

Cabecera Partido Judicial

Municipios:	17
Población:	18.275 hab.
Superficie:	2.691,6 Km^2
Unidades Judiciales:	1

19/06/2024

1:390.000

Proyección UTM, Zona 30N
Datum ETRS89

0 1,75 3,5 7 10,5 14 km

N