Miranda de Ebro

Mapa del Partido Judicial y municipios de su ámbito territorial

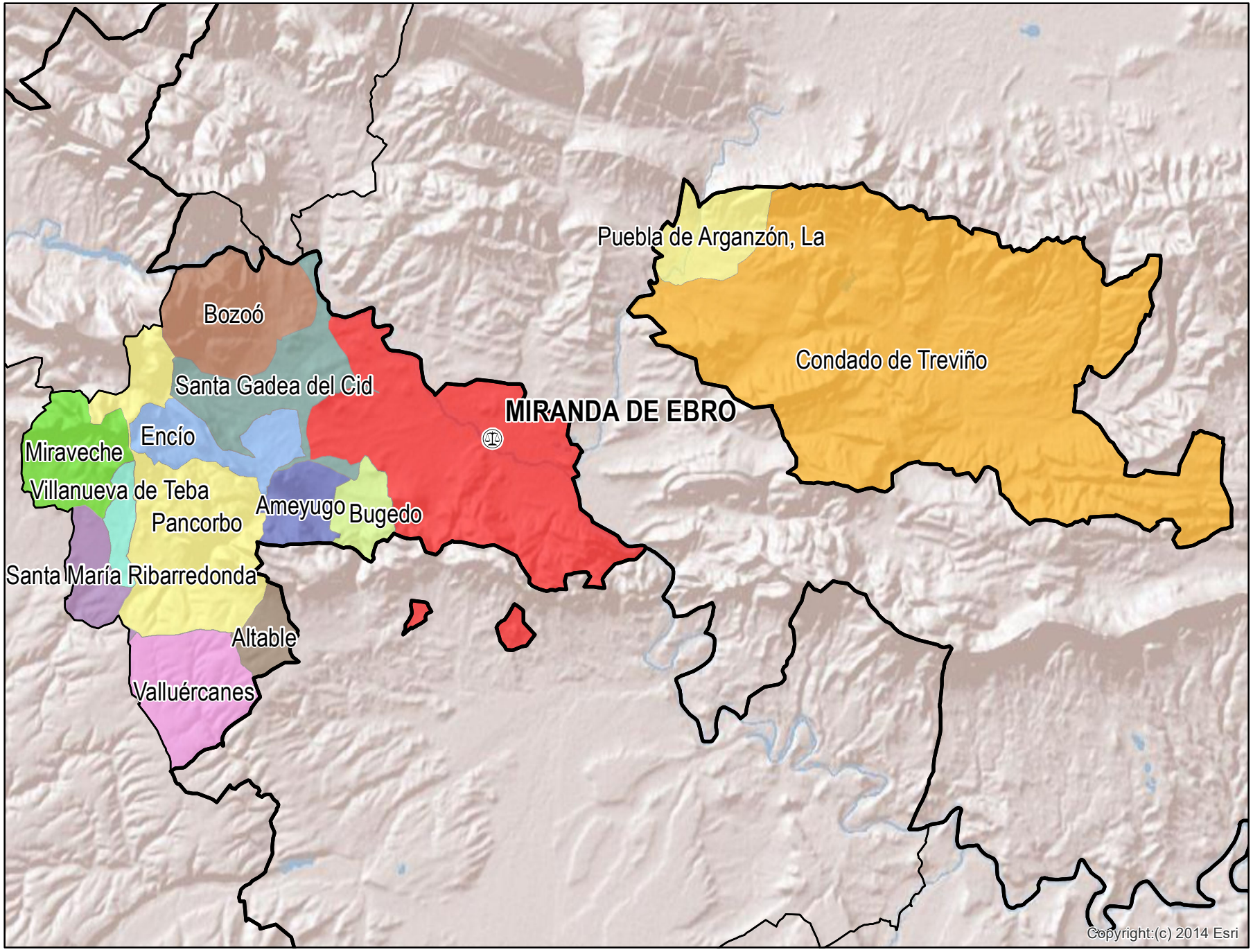

Cabecera Partido Judicial

Municipios:	14
Población:	39.058 hab.
Superficie:	618,8 Km^2
Unidades Judiciales:	2

19/06/2024

1:250.000

Proyección UTM, Zona 30N
Datum ETRS89

0 1 2 4 6 8 km

N