Almadén

Mapa del Partido Judicial y municipios de su ámbito territorial

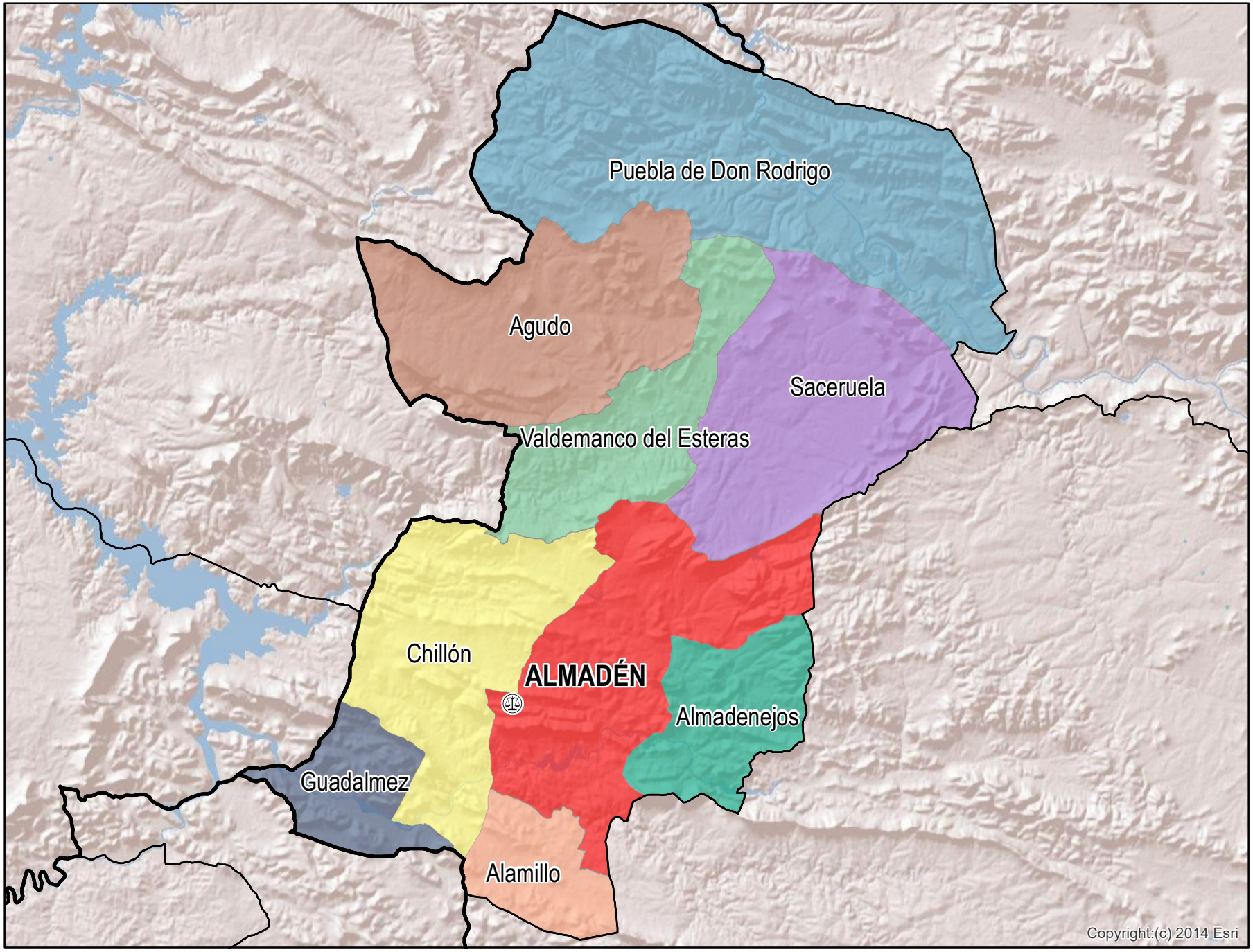

Cabecera Partido Judicial

Municipios:	9
Población:	11.731 hab.
Superficie:	1.734,3 Km^2
Unidades Judiciales:	1

18/06/2024

1:355.000

Proyección UTM, Zona 30N
Datum ETRS89

0 1,5 3 6 9 12 km

N