



MINISTERIO DE JUSTICIA
MINISTERIO DEL INTERIOR

ANEXO VII.4 (hoja 1)

FORMULARIO OFICIAL PARA LA TOMA DE MUESTRAS DE REFERENCIA DE ADN DE LOS FAMILIARES (I)

PROTOCOLO NACIONAL DE ACTUACIÓN MÉDICO-FORENSE Y DE POLICÍA CIENTÍFICA EN SUCESOS CON VÍCTIMAS MÚLTIPLES

DATOS DEL FAMILIAR

CODIGO DE MUESTRA:

NOMBRE Y APELLIDOS:

EDAD:

DNI:

TELEFONO:

DOMICILIO:

CP:

CIUDAD:

PROVINCIA:

Nº DE VICTIMAS QUE BUSCA:

TIPO DE MUESTRA RECOGIDA:

RELACION DE PARENTESCO:

RELACION FAMILIAR

(Hacer una CÍRCULO sobre el familiar que aporta la muestra)

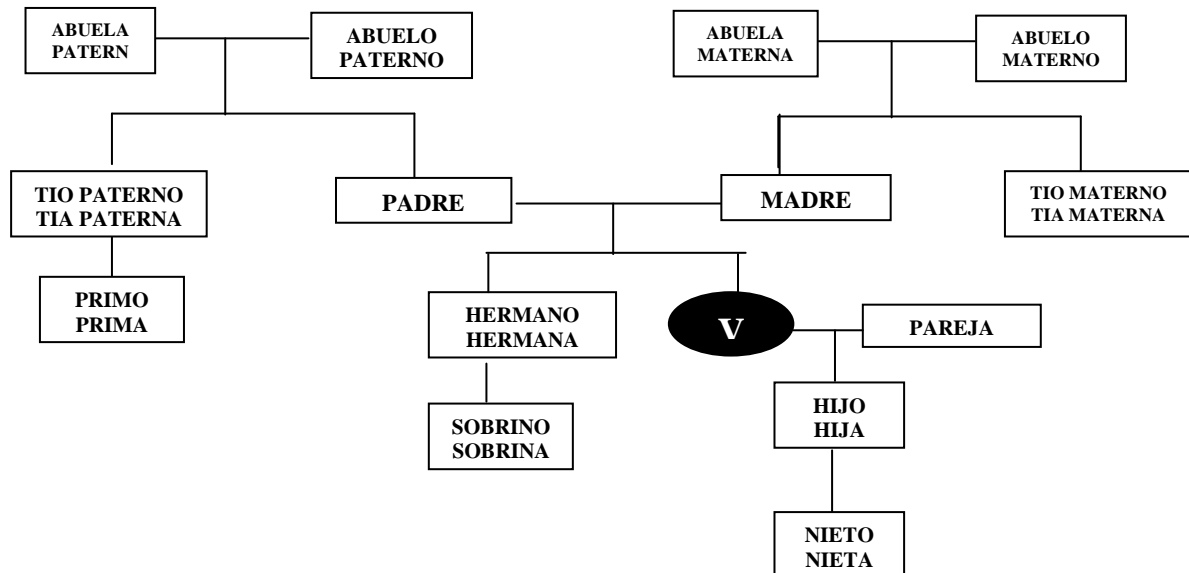

DATOS DE LA VICTIMA

NOMBRE Y APELLIDOS:

Fecha y hora de la toma:

Nº de Precinto:

Recogida por (nombre o identificación y firma):

El interesado manifiesta su conformidad con los datos que se recogen en este formulario y consiente la toma de una muestra de referencia para realizar un análisis de ADN a efectos exclusivos de identificación de personas desaparecidas en sucesos con víctimas múltiples que serán incluidos en la base de datos policial sobre identificadores obtenidos a partir del ADN (Ley Orgánica 10/2007 de 8 de Octubre). Los datos contenidos en esta base, estarán sujetos, respecto a su uso y cesión, a lo previsto en el artículo 7 de la citada ley orgánica.

Los datos se conservarán conforme a lo dispuesto en el artículo 9.2 de la Ley Orgánica 10/2007, el interesado podrá ejercer su derecho de cancelación, rectificación, acceso y oposición a los datos, en los casos previstos en el artículo 9.3 de la citada Ley Orgánica y en los términos establecidos en los artículos 15 y 16 de la Ley Orgánica 15/1999 de 13 de Diciembre de Protección de Datos de carácter personal, ante la Secretaria de Estado de Seguridad (c/ Amador de los Ríos nº 2, 28071-Madrid)

FIRMA DEL INTERESADO:



ANEXO VII.4 (hoja 2)

FORMULARIO OFICIAL PARA LA TOMA DE MUESTRAS DE REFERENCIA DE ADN DE LOS FAMILIARES (II)

PROTOCOLO NACIONAL DE ACTUACIÓN MÉDICO-FORENSE Y DE POLICÍA CIENTÍFICA EN SUCESOS CON VÍCTIMAS MÚLTIPLES

NOMBRE Y APELLIDOS DEL FAMILIAR DE REFERENCIA:

RELACION DE PARENTESCO CON LA VICTIMA:

NOMBRE Y APELLIDOS DE LA VICTIMA:

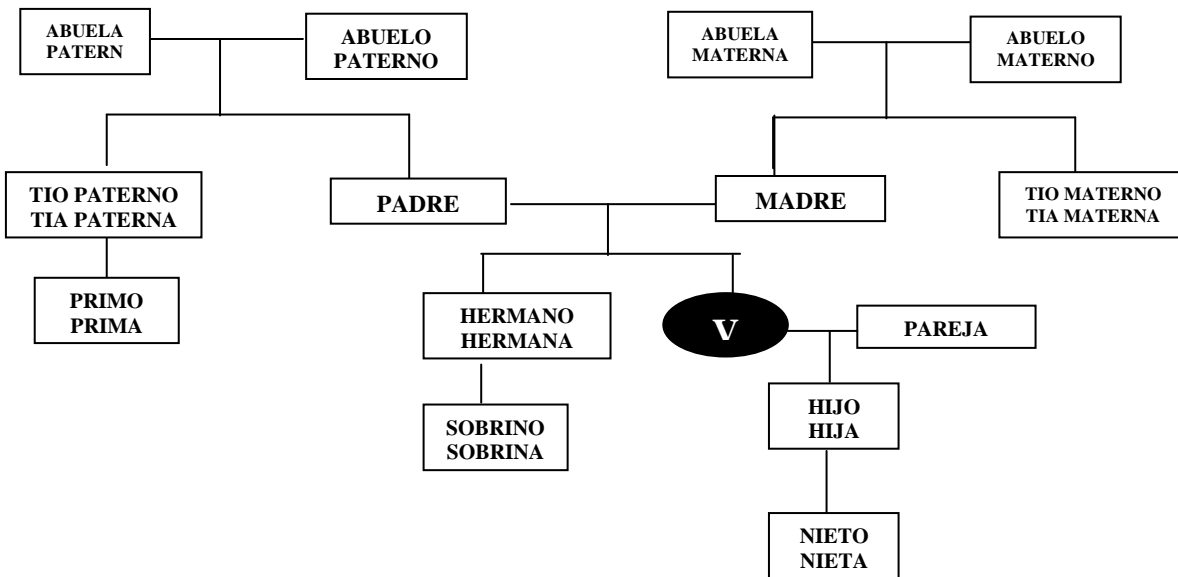

RELACION DE PARENTESCO CON LA VICTIMA:

NOMBRE Y APELLIDOS DE LA VICTIMA:

